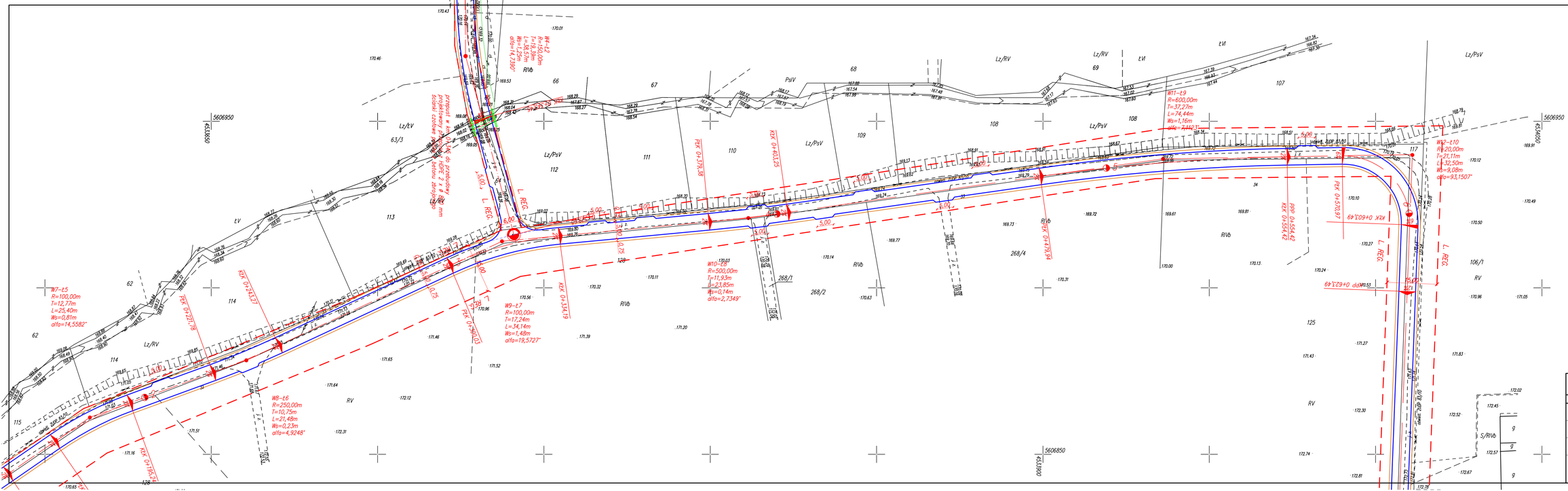

LEGENDA

- projektowana nawierzchnia asfaltowa/zjazdy
- projektowane pobocza
- projektowana oś
- projektowany rów
- linie regulacyjne

MIASTOPROJEKT ŁĘCZYCA

Rozbudowa drogi wewnętrznej (dz. ew. nr 64, obręb Michałówek) i drogi gminnej nr 120325E we wsi Michałówek (Młynek)

Inwestor: Gmina Stryków ul. Kościuszki 27 95-020 Stryków	data: 09.2011 nr umowy: IZP.272.45.2011
Rysunek: Plan zagospodarowania terenu	rys./ark.: skala: 1:500
Projektant:	mgr inż. Paweł Jodaniewski uprawnienia budowlane do projektowania bez ograniczeń w specjalności drogowej LBD/1/2/PODD/08