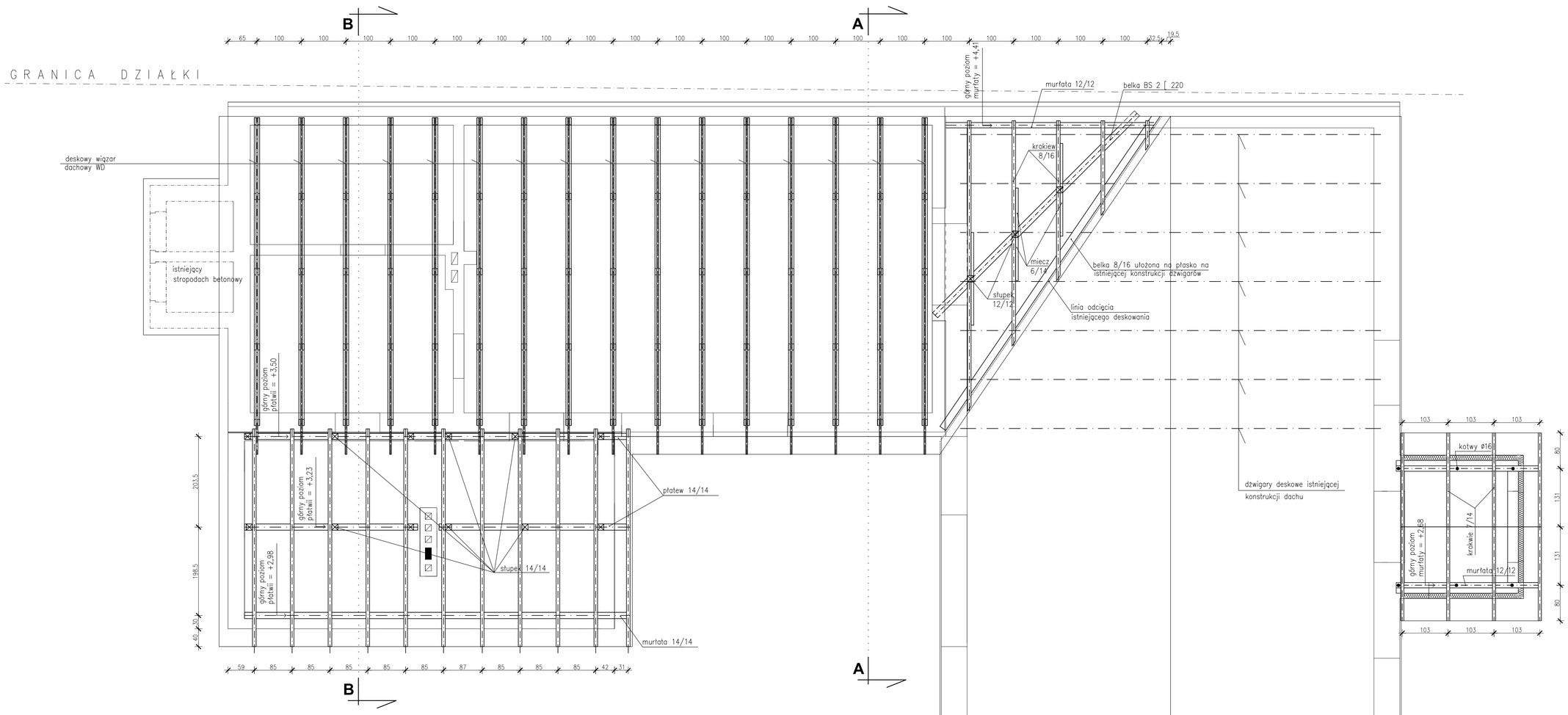

1. Drewno konstrukcji impregnowane p.ogniowo i p.grzybicznie,
2. Drewno konstrukcji klasy C–30
3. Łączenie elementów z użyciem gwoździ, wkrętów, blach i złączy ciesielskich,
4. Łączenie murłat i podwalin z wieńcami i stropami z użyciem kotew M16 co 200cm
5. Poziom góry belki stalowej BS bezpośrednio pod pasami dolnymi istniejących dźwigarów
6. Belka stalowa BS zabudowana 2x płytą GKF na ruszczie stalowym
7. Dźwigary kratowe i więźba drewniana stężone stężeniami wiatrowymi w kierunku podłużnymi w pionie wzdłuż dwóch rzędów słupków dźwigarów oraz stężeniami połaciowymi z desek 3,2/16cm

Nachylenie dachu 7,28° = 12,77%

BIURO PROJEKTOWO-INWESTYCYJNE "PAMAR" ul.Kopernika 33C/19 95-015 Gąbino			
Nazwa inwestycji	Rozbudowa i przebudowa strażnicy OSP w Kołłu		
Adres	KOŁLE 53 GM. STRYKŁW DZIAŁKA NR EWID. 76/3		
Inwestor	Gmina Gminy i Miasta Stryk· w (zarząd OSP Kołłe)		
Tytuł rysunku	RZUT KONSTRUKCJI DACHU		Nr rys. A-3
Projektant: mgr inż. Krzysztof Hemka LOD/0858/POOK/08		Podpis:	Skala : 1 : 50
Projektant architektury : mgr inż. arch. Anna Pichlińska 502/94/WŁ		Podpis:	Data : 05.2013