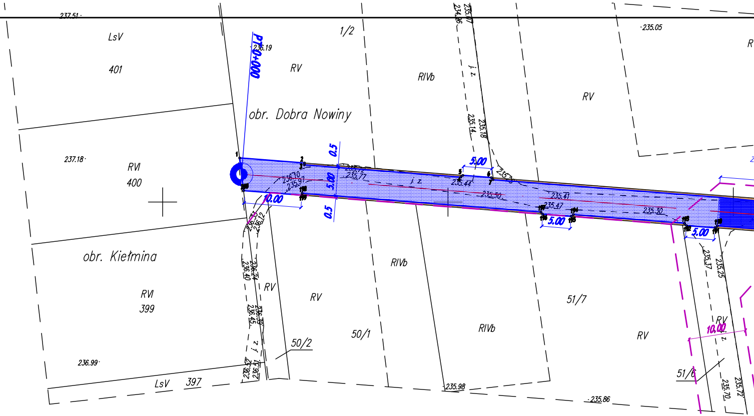
LsV
401
1/2
RV
RIVb
RV
R
P0+000
obr. Dobra Nowiny
RVI
400
obr. Kiełmina
RVI
399
LsV 397
RV
RV
50/2
50/1
RIVb
RIVb
51/7
RV
51/6
5.00
10.00
0.5
237.51
237.18
236.99
236.19
235.05
235.98
235.86

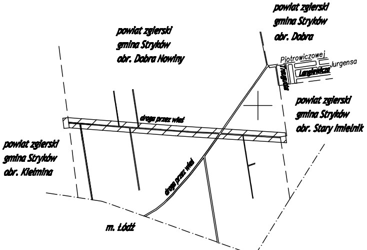
powiat zgierski
gmina Stryków
obr. Dobra Nowiny
powiat zgierski
gmina Stryków
obr. Dobra
Piotrowiczowej
Jurgensa
powiat zgierski
gmina Stryków
obr. Stary Imielnik
powiat zgierski
gmina Stryków
obr. Kiełmina
droga przez wieś
droga przez wieś
m. Łódź

SZKIC ORIENTACJI
skala 1:20000

woj. łódzkie
powiat zgierski
gm. Stryków (102008_5)
obr. Dobra Nowiny (102008_5.0006)
według zakresu opracowania
KERG 6640.969.2014

MAPA DO CELÓW PROJEKTOWYCH
w skali 1:500

Mapę sporządzono na podstawie mapy zasadniczej gm. Stryków
sekcja nr 112.443.02, 03, operatu SIT, materiałów archiwalnych
oraz pomiaru uzupełniającego z miesiąca marca 2014 r.

Układ współrzędnych - 1965
Poziom odniesienia - Kronsztadt 60
Wykonawca:

USŁUGI GEODEZYJNE
Wojciech Ślęzak
95-010 Stryków, Kol. Niesułków 64
REGON 471489750 NIP 733-100-71-23
tel. 719-72-15

GEODETA UPRAWNIONY

Wojciech Ślęzak
Nr. uprawnień 14613

L. ks. rob. 11/14   Kolonia Niesułków, dn. 10.04.2014 r.

5604500
4530200

Kontur użytku oznaczony symbolem Q
nie jest ujawniony w bazie danych
ewidencji gruntów i budynków.

UWAGA: mapa do celów projektowych została
wykonana bez ustalenia obciążeń
służebnościami gruntowymi.

Na mapie uwidoczniono przebieg przewodów
podziemnych pomierzonych podczas inwentaryzacji
powykonawczych oraz na podstawie udostępnionych
przez gestorów sieci dokumentacji archiwalnych.

Za brak przewodów na mapie, niezgłoszonych
do inwentaryzacji lub nieudostępnionych przez
gestorów,wykonawca nie ponosi odpowiedzialności

Mapa d/c projektowych zaewidencjono
w dniu 23-04-2014r .
pod numerem P.1020.2014.1620

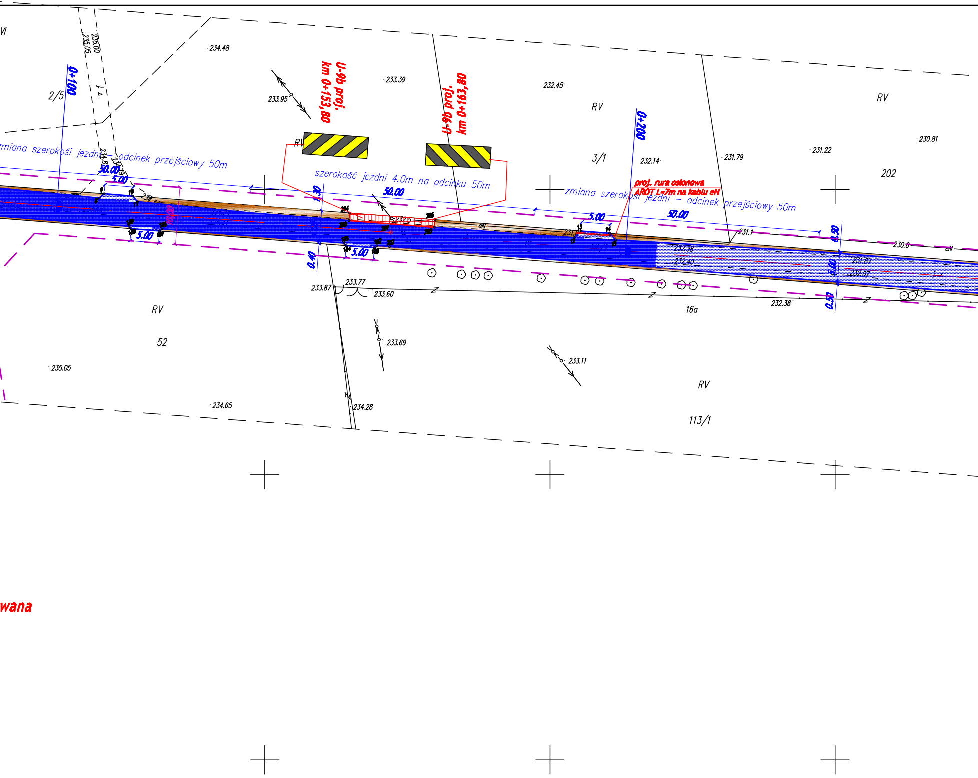
VI
235.00
235.05
234.48
0+100
2/5
233.95
233.39
U-9b proj.
km 0+153,80
U-9b proj.
km 0+163,80
232.45
RV
RV
3/1
232.14
231.79
231.22
230.81
202
RV
0+200
zmiana szerokośi jezdni – odcinek przejściowy 50m
234.81
234.79
50.00
5.00
szerokość jezdni 4.0m na odcinku 50m
50.00
1.30
10.00
5.00
0.40
5.00
proj. rura osłonowa
AROT L=7m na kablu eN
zmiana szerokośi jezdni – odcinek przejściowy 50m
5.00
50.00
231.1
0.50
232.38
232.40
231.87
232.07
5.00
0.50
230.6
eN
233.87
233.77
233.60
232.38
RV
52
16a
233.69
233.11
235.05
RV
234.65
234.28
113/1
wana

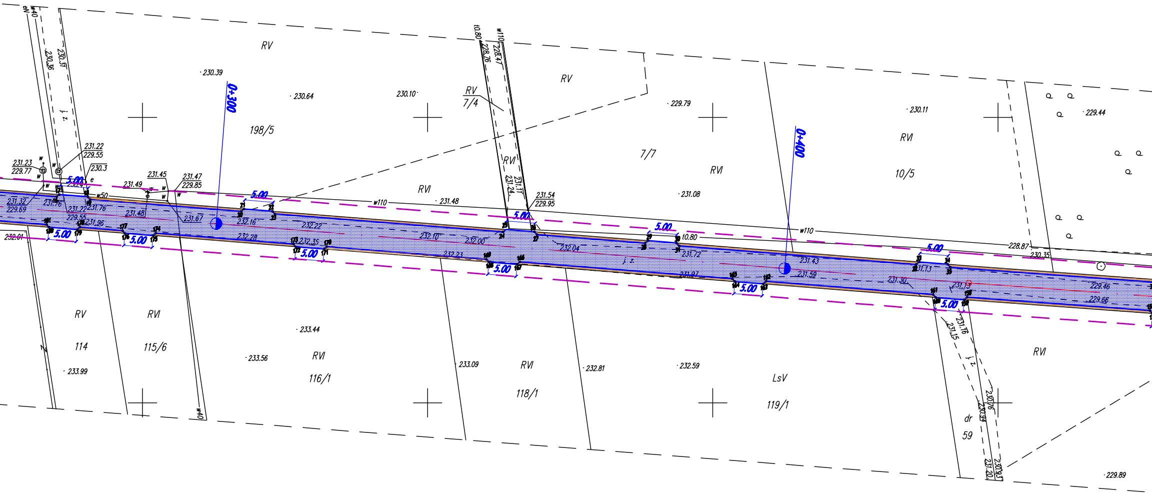
0+300
0+400
RV
198/5
RV
7/4
7/7
RVI
RV
RVI
10/5
RVI
RV
114
RVI
115/6
RVI
116/1
RVI
118/1
LsV
119/1
dr
59
RVI
5.00
230.39
230.64
230.10
229.79
230.11
229.44
231.48
231.08
231.23
229.77
231.22
229.55
230.3
231.45
231.47
229.85
231.49
231.54
229.95
231.32
229.69
231.67
232.16
232.22
232.28
232.35
232.10
232.00
232.23
232.04
231.72
231.87
231.43
231.59
231.30
231.73
231.13
229.46
229.68
228.87
230.35
232.01
233.44
233.56
233.99
233.09
232.81
232.59
229.89
230.57
230.36
228.47
228.76
231.24
231.17
231.16
231.15
230.76
230.94
230.93
231.20
10.80
w110
w50
w40

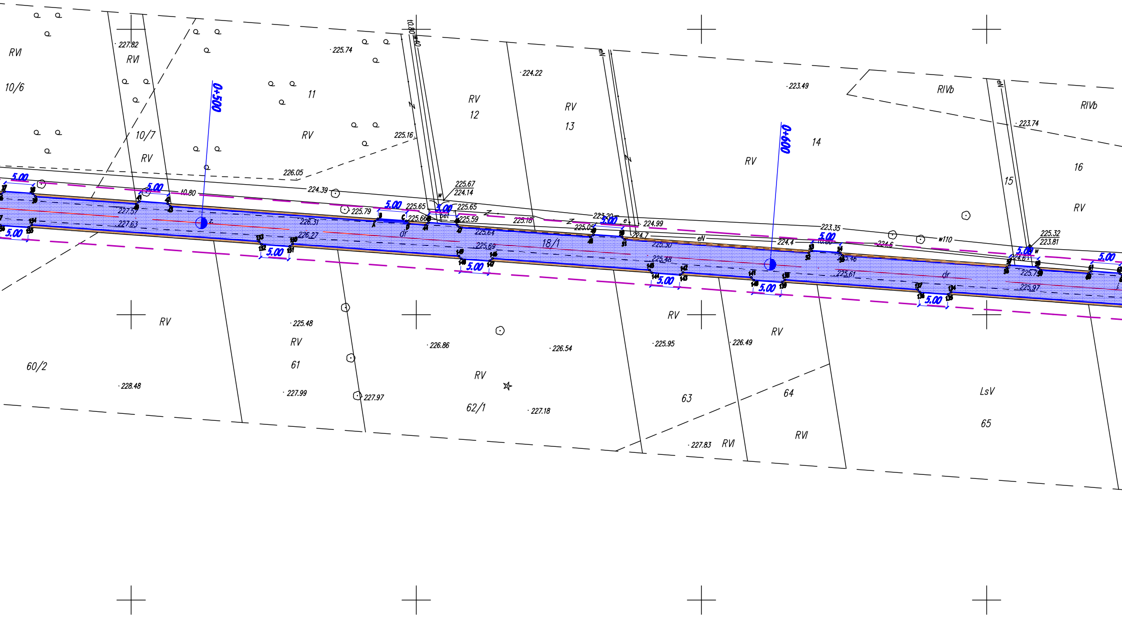

0+500
0+600
RVI
10/6
RVI
10/7
RV
11
RV
RV
12
RV
13
14
RV
RIVb
RIVb
15
16
RV
18/1
RV
60/2
RV
61
RV
62/1
RV
63
64
RV
RVI
RVI
LsV
65
227.82
225.74
224.22
223.49
223.74
225.16
226.05
224.39
10.80
225.67
224.14
225.65
225.59
225.79
225.66
225.16
223.20
224.99
225.05
224.7
223.35
224.4
224.6
w110
225.32
223.81
227.37
227.63
226.31
226.27
225.64
225.69
225.30
225.33
225.61
225.97
225.48
226.86
226.54
225.95
226.49
228.48
227.99
227.97
227.18
227.83
5.00
bet
dr
eN
Z
w

Kontur użytku oznaczony symbolem ǫ

Na mapie uwidoczniono przebieg przewodów

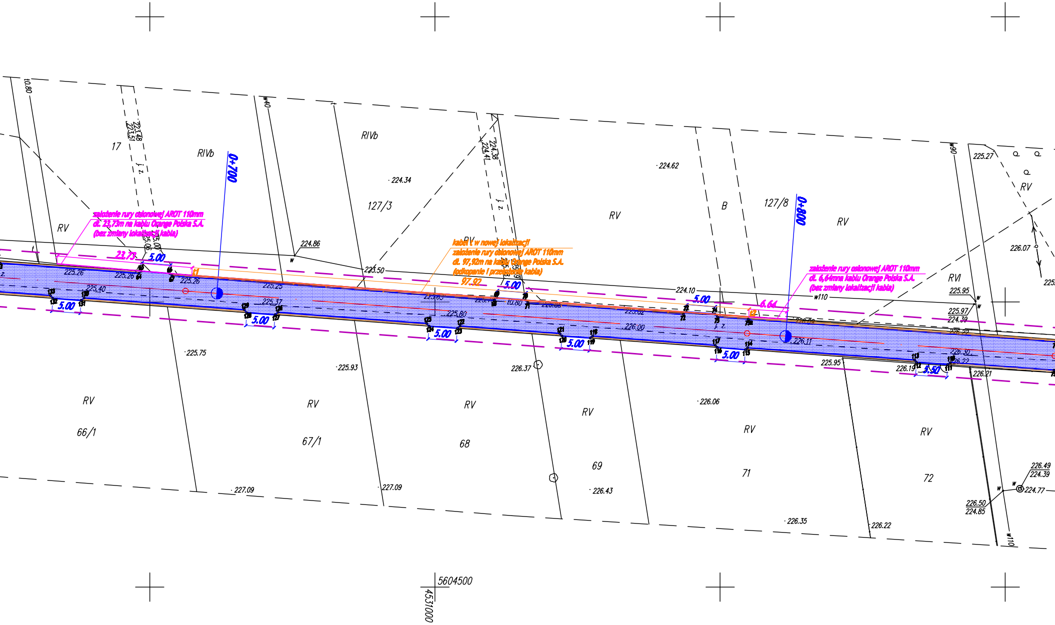

0+700
0+800
17
RIVb
RIVb
127/3
RV
B
127/8
RV
RV
RVI
RV
66/1
RV
67/1
RV
68
RV
69
RV
71
RV
72
RV
23.73
97.92
6.64
5.00
3.50
t1
t2
w40
w90
w110
10.80
224.34
224.62
224.86
225.50
224.10
225.27
226.07
225.95
225.97
224.39
225.26
225.40
225.37
225.25
225.80
226.00
226.11
225.75
225.93
226.37
226.06
225.95
226.19
226.21
227.09
227.09
226.43
226.35
226.22
226.49
224.39
224.77
226.50
224.85
223.48
223.51
224.38
224.41
225.06
225.00
5604500
4531000

założenie rury osłonowej AROT 110mm
dł. 23,73m na kablu Orange Polska S.A.
(bez zmiany lokalizacji kabla)

kabel t w nowej lokalizacji
założenie rury osłonowej AROT 110mm
dł. 97,92m na kablu Orange Polska S.A.
(odkopanie i przełożenie kabla)

założenie rury osłonowej AROT 110mm
dł. 6,64mna kablu Orange Polska S.A.
(bez zmiany lokalizacji kabla)

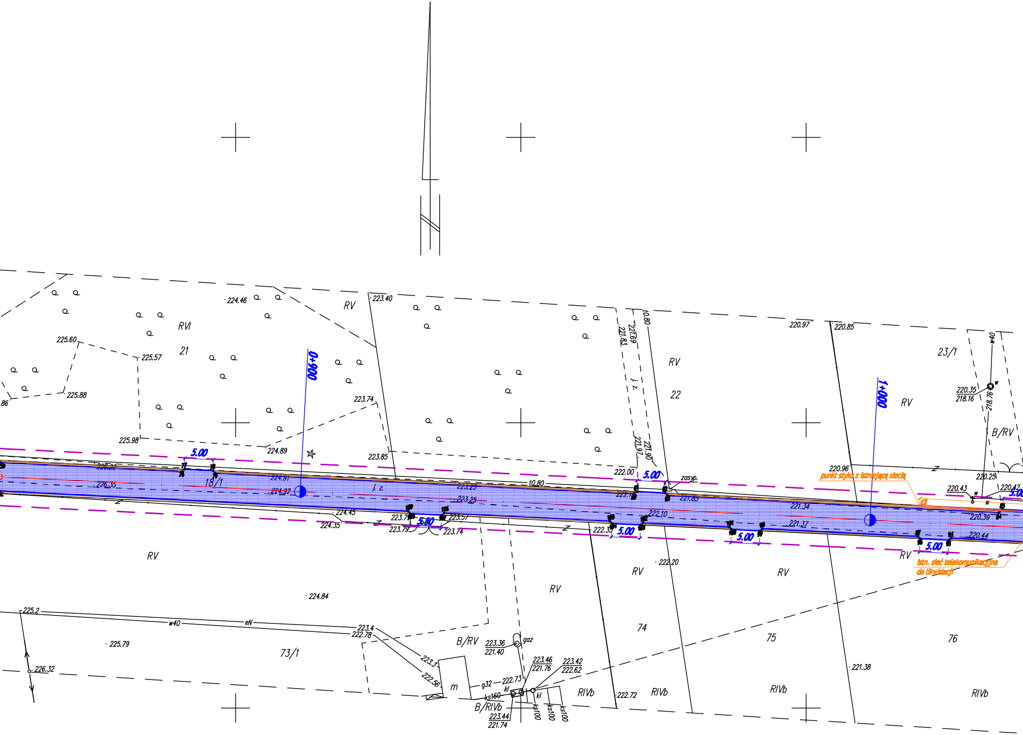
0+900
1+000
5.00
punkt styku z istniejącą siecią
istn. sieć telekomunikacyjna
do likwidacji
zasyp.
21
RVI
RV
22
23/1
B/RV
18/1
73/1
74
75
76
RIVb
B/RIVb
gaz
m
w40
eN
g32
kl
ks160
ks100
t0.80
224.46
223.40
225.60
225.57
225.88
225.98
224.89
223.74
223.85
222.00
220.97
220.85
220.96
220.35
218.16
218.76
220.25
220.43
220.42
220.39
220.44
221.34
221.37
221.83
221.69
221.97
221.90
222.10
222.20
224.45
224.35
223.79
223.57
223.74
224.84
225.2
225.79
226.32
223.4
222.78
223.3
222.56
223.36
221.40
223.46
221.76
223.42
222.62
222.73
223.44
221.74
222.72
221.38

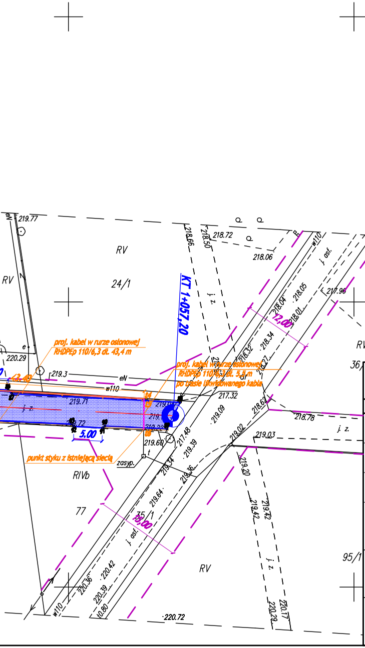
RV
24/1
RV
KT 1+057,20
12,00
15,00
5.00
219.77
218.66
218.50
218.72
218.06
217.96
218.04
218.05
218.01
218.32
218.34
217.32
218.62
218.78
219.09
219.02
219.03
219.20
219.42
219.48
219.39
219.34
219.36
219.64
219.3
219.71
219.60
220.29
220.36
220.42
220.39
220.80
220.72
220.29
220.17
217.59
217.60
218.08
216.88
j. z.
j. asf.
w110
eN
e
zasyp.
RIVb
77
35/1
36/1
37/1
95/1
RV
proj. kabel w rurze osłonowej RHDPEp 110/6,3 dł. 43,4 m
proj. kabel w rurze osłonowej RHDPEp 110/6,3 dł. 5,5 m po trasie likwidowanego kabla
punkt styku z istniejącą siecią
4604600
4531400

LEGENDA

—	projektowana krawędź jezdni
▨	projektowana nawierzchnia drogi gminnej z betonu asfaltowego
■	projektowane pobocza
—	projektowane osie
— —	projektowane ruru osłonowe AROT: - na kablu TP - na kablu eN
▦	projektowane utwardzenie z kostki betonowej
—	projektowany krawężnik betonowy
×	kabel tel. do likwidacji (lub przełożenia)
—	projektowany kabel tel.
– –	linie rozgraniczające

MIASTOPROJEKT ŁĘCZYCA

99-100 ŁĘCZYCA
DWORCOWA 5D/7

TEL. 693-449-277
FAX 24/721-29-08

Przebudowa drogi wewnętrznej dz. ew. nr 18/1 w miejscowości Dobra Nowiny

Inwestor: Gmina Stryków ul. Kościuszki 27 95-010 Stryków	data: 08.2014 nr umowy:
Rysunek: Projekt zagospodarowania terenu	rys./ark.: skala: 1:500
Projektant branża drogowa:	mgr inż. Paweł Jodaniewski uprawnienia budowlane do projektowania bez ograniczeń w specjalności drogowej LOD/1135/POOD/09
Sprawdzający:	mgr inż. Julian Chmiołek uprawnienia budowlane do projektowania bez ograniczeń w specjalności architektonicznej/konstrukcyjnej nr ewid. 147/74 Łw
Projektant branża telekomunikacyjna:	mgr inż. Bożena Urbańska uprawnienia budowlane do projektowania w specjalnościach telekomunikacyjnych bez ograniczeń Nr 0152/96/U